Массе а мехкий пролетареш, вlашагIкхете!

СЕРДАЛО

СОВЕТСКИ СОЮЗА КОММУНИСТИЧЕСКИ ПАРТЕ НОХЧ-ГIАЛГIАЙ ОБКОМА, НОХЧ-ГIАЛГIАЙ АССР ЛАКХЕХЬАРЧА СОВЕТЕИ МИНИСТРИЙ СОВЕТЕИ ОРГАН

«СВЕТ» ОРГАН ЧЕЧЕНО-ИНГУШСКОГО ОБКОМА КПСС, ВЕРХОВНОГО СОВЕТА И СОВЕТА МИНИСТРОВ ЧЕЧЕНО-ИНГУШСКОЙ АССР

Газет арадувл 1923 шера денз • ШИНАРА, 22 МАЙ, 1979 ШУ. • № 61 (6036). • Мах 2 кепг.

ТОАЕ ПРОДУКЦЕ ДИКАЛ

Нохч-ГIалгIайчен промышленносто къильгахкоша тIагIерта тIехьа республикан бюджетана боахама дерригча доалъор эффективности ярахеца продукце дикала лаккъера. Цу хьакъехь пятилетка дихьалгIе шера тIаккха доккхий дамираш толлуш ихсовнадора «Хlара бахьа денна — дикала Знак!» ятача демиларца шерца социалистически ять Йоарзанийн республикерча промышленносто болхлочоь. Ялье бахьанехь шолгIа тIаккхача дехьа-рех толлавар доаркъар а бен, продукци мехкала ихкъера биъ бетта кlаек 102,2 процент хlоттийтаь. СовгIа биъ бетта арахlигатаца 4,6 процент дукъагIа хиннай кийчъаь продукцин ярахеца.

Республикерча дуникача промышленнин предприятей коллективаша производстда эффективности балха дикаллин лаккъера деннан ларде а дуккхош, хьалха кто да дац къаьлет пешш кийчъо продукци тIе-тIа дикагIен цунна IIадоадар кIезигагIен хlиттийтара. Цу дахьле кlаек пальпий ший республикерча промышленносто болхлоч. Паччахьалкхен дикалла Знак йолаш ярахеца 157 чIна модель я. Халкъо болхзме кийчъеча ерригача продукцех 26,4 процент ер паччахьалкхен дикала Знак йолаш я.

Кийчъо продукци ма мотта дикагIа хlиттийтара болх болх къьлета дика вlашатехьбаьхкинхоь «Красный молот» завода коллективо. Уьх пятилетка шерашна арахецаре тIехlиттаче продукце боарам 20 процент хlоттийтаьхьа ухлана. Иту тайпара продукци я паччахьалкхен дикала Знак йолаш кийчъеш, кlам мел йоаь продукцин пхьоалгIача категорех кийчъеш я завод. Кlирата ухлана кийчъеча продукцех паччахьалкхен дикала Знак йолаш ер 26 процент я. Цуна иертердар да хийтъеш йола мисее тайна продукци тIе-тIа дикагIа хlиттийтара тIедерадаь заводе дуккха балхан деш кинар. Хlара марта кlезигагIен ю кийчъеча продуцеца, чакхдоаг организационно-техническин балхан, арахеца продукци тешаме хилларг хьожаш тохиемаш деш йоаь лаборатора вlашатIалладай. ОТК болхлоч тешам а болаш, шиъ тамаш доалъ продукци кийчъерий нyгIарашш шерцара тIагIерта къьсеам хоттабар. Предприятен дехий балхе пятилетний продукце дикала управленин яра йоаь вопленски система. Цо хlоттийтаь цхьа пилотажерг арахеца дуккха продукци. Хьашо йоаь продукцин технологически хьалхара дIа ма дехьара хlиттийтара дакъера технически служебан бехитоннан айбаьлл. Хlинца-кхаьна хуш уггаре дукхах дикала дац. Уьх е кlам а болаш дарах завода кийчъеш яра йоаь продукци дикан тIехlиттен мара ян.

Шолгl товарищ, шун продукци дикен тIехlиттен мара а да хулийтаь производстда эффективности балха дикалла лаккъера болх дика вlашатIехьбаьхкинхоь вай республикерча 27 промышленни предприяте. Царех я СССР 50 шу дикера цIерий-тIе Грозненски химически. ГI. Ахриева цIерагIча кlазранохь «Электроинструмент», грозненски «Электроприбор» ятача заводий. Грозненски шийла производствадехь обращенеце, кlаьча промышленни предприятей коллективаш.

Арахецаш мел йоаь продукци эн мотта дикагIа хlиттийтара дикагIа дуккхача промышленни предприятена дика вlаьллаш болх бой а, республикерча дхьайогIча коллективаша арахеца продукци тIоаьгIа эсала я. Дукха брак йолаш продукци кийчъо Нохч-ГIалгIай трикотажно-галантерейни объединене. Дlабаьхка бетта цига хьалъаьа 940 кlаеч баркъагIа кlаьчка 383 баркъгIа брак дац дукха йоаь йолаш сонадир. Брак йолаш дукха продукци арахеч Грозненски химически заводь. Цига кlезигагIен новкъа ма оавода. Цхьан дийнахь ншех ечь заводе кийчъьна булочни изделеница хьенаца, уьх ерриган а брак йолаш кийчъьна хиларах торгова сектре Ала на йохьалгIа сонайр. Нийта эсала а Грозненча ашшбетона надеялн кирпичнан сечен заводанне. Ишрановски трикотажни Грозненски кога гIирс бечен фабрикашна, хlинца предприятенна арахеца продукци.

Нийта боаь бехта дIахо ца мегарголлан дан. Производстда эффективности дикалла цIтилетте брак йолаш продукци кийчъеча дика а бен, лийбадаьлла йиш йолаш гIулакх дац. Промышленни предприятенна хьаеш яра йоаь хlаматт ма мотта дикагIа хlиттийтара берриге бохьлой, инженерно-техническин бохьлой сердогIочу декгарийна да хlара предприятен кулгалдой, общественни организацеш. Цар да деаш дар фуд аьлча, иа да продукци кийчъяра технологи оргинальча тоадгIа, материальнаш тIаьхьаеначен ресурсаш кесдеш а бохьлой къьлетана хьаеш тоадгIа, къьлетам Iнаман ларда тIа вlашатIехьбаьккхинхоь. Кийчъо продукци тIе-тIа дикагIе хlиттийтара дакъье хlаруьнна тIаьхьа бехитоннан аьбе беза социалистически кхьа кулгалдагIа цIенкашта тоадге деза, брак йолаш продукци кийчъерий опыт энера дIа-ма а йохуркеш, цох пайда яьккхача бехке ма-бехке, шерца дезе шиъ тIаьхьа а долаш продукци кийчъьеш бирий нyгIарашш. Продукце дикала да долча хала, производственна совещаненнга, бохьлой къьлерга собранненга цIенкашта къьлета уггаьдинна дарадаь предприятенна къьсеам хеа йоаь продукци дикагIа хlиттийтара дезаш.

Арахецаш продукци дикагIа хlиттийтара бохкинча лоархlамаш гIулакхаш да продукце дикала гуларамен яра йоаь тоокъаннаш ма мотта дикагIа хlиттийтара производственна вlашатIехьбаьхкинхоь. Хан-хиначьа аттестацин е еза кийчъеча продукцена, шиъ-кий стандарташ кийч а еш, производственна вlашатIехьбаьхкинхоь сна хlара полномочеш.

Промышленнин предприятенна хьаеш яра йоаь хlаматт дикагIа хlиттийтара долча дешаннга хаддаьна къьсеа декхарийна бе ОТК, НОТ лаборатерой бохьлой, хlинца тIаьхьабевлла, тIе-тIа производственни двопротехнологен цIенкрешаллаш кийчъьна кардалларш. Iнджинарен техникинан кергIдьхинарш тIехьа а да тептаа сихха производственна вlашатIехьбаьхкинхоь деза. Цу тIаьхьа бохьлой бехитоннан тIаьхьа ВЛКП-н КПО общественни организацеш. «Дикагlа къьлетана — бохьлочун тешам» ятача демиларца къьсеаргIа барий нyгIарашш декгарца дешт шер а деш, кийчъо продукци лийбе тIехдиеннен мара да хlиттийтара хlаранена тIадахта бехитоннан аьбе беза. Хlара предприятера цIенкаш хIадаьхана дарргIолаш гIулакхаш да брак йолаш продукци кийчъерий, технологически процесаш, къьлетамаш производственни дисциплинина тешделлеш.

Хlара предприяте кулгалдошна хаддаьна терно е еаш дола дешан да дерриге техниго-экономически хьокхалонаш тIе-тIа тоадгIе, цу дахьле тIаьхьа долаш социалистически декгарашш дIахьа кхоачашдар, брак йолаш продукци кийчъеранца цIенкашта хьожаш монтгабар.

ЯЛАТ САННА ЭШАШ ДА ДОАКЪАР А!

ДIадоладеннад доакъар кийчдара хетадаь месячник!

Районаштен юртбахама недолюстаьст хоадам болаш йолаш заданеш уггаьнный доакъар кийчдара хетадаьча месячнино. 20 мае деан 20 шоаш кlаччалца йолуш хаза ерригача республике кийчье лаьрхlаг 45 шер тонн болш 10 шер тонн баьлла тьоарг.

Дукха ха боеддаеш «Коминтерн» ятача мелиоративний совхозе хилар доакъар кийчдарий республикинни семинар. Цу боккаме кийда пешш болл йоаь, сеназ, баьлларга шерца боаррийбе бета болл.

Кепайбазон тIа врабьаьлла доакъара производство агросанъкхиъара, из кийчдари техникаш сектера, цул дешал кlанта деладарш. Нийта, сиюса дIайийначе хьажкIиеш-ца-сисар шера гербенцадаш бIасаш, тайп-тайпарчаш бан-ца-ца кийчъ дуллаш, кхидIаш болаш тахкдоаш кlанта-ца.

Уьх денозкна моанага доакъара лаьрхlа совхоз-гурара-ца дIабийна хиина муьх хьаста болабебаь совхозе. Цига къьлерга болча механизаторша кlезигагIен юкъе цхьаккха а баьл баьха жоришаш кхоачаш ца еш. Цунна цхьа-на кlеа баттаса Салламул хьалха аьлла могаш саг а ваш.

СУРТА ТIА: «Куларийский» совхозе моанага доакъара муьх хьокхаш латт. Муьх мел дика тIабаьлабеш хьожаш ба (къьделарга автотехьа) совхоза директор Шатаев Шамилн механизатор Батаев Саламу.

В. ЮНЦЕВИЧА сурт.

Лоархlам бола гIулакх

Готтара 'доархlам болаш гIулакх да хlайо юртбоахама культурашта хий диллар. Хlама цьчча гурахьа дIадийнача ялаго ма боаьлаш латт хlанз, хlаьта бIаьсти хийначар — дегI дакъаш.

Дика вlашатIехьбаьккхаь кий диллара болх Гудермескен района кхаш леладеранна. Календарин план 6020 готтара бо-лапп. ГIаьлаьа а 8650 готтар лаьтта хий техад цар. Иштта дика ихсовнадеш шоай декларант Целоевский Нажурсин, Шалинскн районий хий дуллараца. Хlаьта тIехььбуьс Урус-Мартановскон, Назрановскон, Малгобекскон районашнара баркъаш.

Боахаманта кlезе да Акш йолаш во чакхдоаг хий дилларе балхаш «Заманкинский», «Назрановский» совхозашка. Масала, «Заманкинский» совхозе кхоачашьяьл дукхача цIерашца болх бан-ца-ца кlанта-ца хьалхашка. Цар ялаьлле ена 10 шер тоин силос, 1500 тонн вол, 3000 тонн чи-ланка дена 800 тонн бальдй витаминан хьвар.

Лаьрхlар, кхоачашдара дика шерд а еллий. Доакъара юе ерриге культурин минеральни а органически а удобренешца хьабиданъьл, ахъаччул тIехьагIа макхан дахьа, культивацин яь лерттIа кийдаьча лаьтта агротехнически дикагIаолча кlанашка дIайийна совхоз гуразла а уьх бIаьста а. Цудухьа кхоачан а баь ie йиш ца доакъара дIайийначу культурай дика хьунъьан чуоь бесам бале. Из кхета а деи хlинца ца деза гулаш деш ба

Декхараш кхета а деш

Агротехникин ерриге бокъашш кlоачаш а еш дIакагIойча лаьнашка дIайийна бельхар тхь отделене механизатораш бIаьсти юв культурашш. Дика дегIаболлуш уьх кlама. Царна тайп-тайпара гулаш деш да кхаш леладеранна.

Шиъта, хьожкIаш 617 гектара тIа я тха отделене. Уьх кхоара ахо звено вlашатIелай. Царна мерге латт йолаш балха опыт йоаь механизаторши: Алматов Павел, Исхаджиев Iаби, Бычков Николай. Шолгlа социалистически кlал леларга хьожкIаш дагадаь договорни оттаьдаь звенон коллективанна. Дика дегI дагьаш боаьлча хьожкIаша а еш дIакхаьчаш ца доагIа гулаш деш ба: механизаторша. Лаьтта цIилидьккхад. оларар дар дуьла кулгалдаь кlанта гербенцадаш тоссаш ба уж, оьсарех кхаш цIендара.

Туьа бокъаш болча мотт-ига кlанта долаш кхаьна кий ца дуллаш хиъча е доакъара а, е алата а дIабийнача культурай дичача хьунъьаьнга сатуьса деаш да. Из кхетаду туьа совхоза а отделене а хlара сага. Цудухьа хий дуллаш долча кlанта боарама хьожкIа кий кlачийтар дуьла иш кхо ца бен къьлет кlаранс. Цхьайолча хьа-на кlалъеттеп баьсана е кlайкет. Хlаьта хий дуьл дилладаь хlанзе, хlаьта шолгlачу отрядо — 140 гектар гIулакхаш оларар.

Хий дуллаш кlанта дIайийна лаьнера диазза хьа-на Вин хуригIонан кlезигагIен вlашатIехьбаьккхача хьарх-ладеш кlанта. Цига лаьнера дIакхаччул тIекъагIа кlанта ду ца-ца доакъара а, е алата а дIабийнача культурай дичача хьунъьаьнга. Цига кlезигагIен юкъе цхьаккха а баьл баьха жоришаш кхоачаш ца еш. Цунна цхьа-на кlеа баттаса Салламул хьалха аьлла могаш саг а ваш.

СУРТА ТIА: «Куларийский» совхозе моанага доакъара муьх хьокхаш латт. Муьх мел дика тIабаьлабеш хьожаш ба (къьделарга автотехьа) совхоза директор Шатаев Шамилн механизатор Батаев Саламу.

В. ЮНЦЕВИЧА сурт.

КУЛГАЛДЕЧА КАДРАЙ ДЕШАР

19 мае КПСС Нохч-ГIалгIай обкоме «КПСС-а деIаьна социальни коммунистически жlаьрга экономически хьокхалонаш, уьх лелара а царех нийда эшара а механизмаш» ятача темагIа Iилма-практически конференци Йир республика партийни, советски болхмеи нyгIадечу семинар лаьцкIаш ба.

Iилма - практически конференци кхоачашдара тIедиллина темаш къьаст-къьаста деанаш доаннаш нIаьлъьаьнга дIа КПСС Ачхой-Мартановски районан къьлерга секретара А. Т. Харикова, халкъа депутатий Советски райисполкома председателя Р. А. Далаева, республика юрта болхлочаша министри С. А. Кириллова, халкъо депутатий Малгобекски горисполкома председателя З. А. Яндиева.

Дукха ха боаннаш вlашатIеллаш кlама йъона боахам бе Малгобекски района М. Горькие цIерагIа комсаш лелйо сосоо. Цудухьа хlамаргош хьунъьаьн луш яц дика кхеч кеп йоаь комсаш.

Дикагlа Iуьнал дерриголаш лелаве из культура начала цIенкой союзно договораш а уьггадеш.

Договор а оттадаь ший лелашца лелаве 30 гектар комсаш хьайбар Барчинхоев Мухьмада а.

СУРТА ТIА: Малгобекски районан М. Горькие цIерагIча совхоза механизатора Барчинхоев Мухьмада делаш лелаве хьайбачу комсаната Iуьнал дем ба.

Н. ПЛИЕВА сурт.

СОВЕТСКИ ПАРТИЙНО-ПРАВИТЕЛЬСТВЕННИЙ ДЕЛЕГАЦИ ВЕНГЕРСКИ ХАЛКЪА РЕСПУБЛИКЕ ЯХАР

Венгерски Социалистически боллочун парте Центральни Комитето, ВНР Президиумо, ВНР Министрий Совете еларгIа май бошш официальни дотагIаллаш интаггал Венгерски Халкъе Республике гIорьа КПСС ЦК Генералин секретарь, СССР Лаккхеьарча Совета Президиума Председатель повьлест Л. И. Брежнев верг дотташ хуржйна советски партийно-правительственни делегаци.

ПЯТИЛЕТКАШ: КХОЛЛАМИЙ ПРОГРАММА

Эттара хьалхарча яьк шоаргалдаьлларг Н. К. Байбаковн, вай мехка йоарламе хиннан Iап, иъ кхоьмбаьлъьа тIаьнийай декгарийна хlоттийтаь, цуна пайда эц дуккхача паччахьалкхенна. Iилма дар-да тIа дегIа а уж, кlоарг а лу СЭВ-а членаш долча мехкана цIена леладу гIулакхаш дар экономически интеграцин. Цар хlинца боккха планаларга координацин яра йиш хулийт кхьалетам дуьнен халкъанна, цунна хьожкIийна торонех сплавеннен эффективно пайда еда.

Iиманнен практикинен эттара тIехьагIа карагIдьхинарий ларда тIа экономикина-ца пиъаста лостам телга дIако эрагдьакхина товдара проблемашта хетаьнь я Москве. Союзний Цlен Коллеги залер кlайбаьлла Iилма-практически конференци. Из чахьйоаьнч СССР Госплано, СССР Госстроен Академе, КПСС ЦК-ргча общественни Iилмай Академе, СССР халкъа бохьама Академе.

Деган Iюдьлина а болаш гуларамаран сийлен президиум хорк Леонид Ильич Брежнев мерге латтича КПСС ЦК Политбюрон.

Конференцин докладе Iнар СССР Министрий Совета Председателя заместителе, СССР Госплана председате-ля Н. К. Байбакова.

Паччахьалкхен юкъара планировани ирс опыт, белгалдьаккхар Н. К. Байбаковн, вай мехка йоарламе хиннан Iап, иъ кхоьмбаьлъьа тIаьнийай декгарийна хlоттийтаь, цуна пайда эц дуккхача паччахьалкхенна. Iилма дар-да тIа дегIа а уж, кlоарг а лу СЭВ-а членаш долча мехкана цIена леладу гIулакхаш дар экономически интеграцин. Цар хlинца боккха планаларга координацин яра йиш хулийт кхьалетам дуьнен халкъанна, цунна хьожкIийна торонех сплавеннен эффективно пайда еда.

Iиманнен практикинен эттара тIехьагIа карагIдьхинарий ларда тIа экономикина-ца пиъаста лостам телга дIако эрагдьакхина товдара проблемашта хетаьнь я Москве. Союзний Цlен Коллеги залер кlайбаьлла Iилма-практически конференци. Из чахьйоаьнч СССР Госплано, СССР Госстроен Академе, СССР халкъа бохьама Академе.

Деган Iюдьлина а болаш гуларамаран сийлен президиум хорк Леонид Ильич Брежнев мерге латтича КПСС ЦК Политбюрон.

Конференцин докладе Iнар СССР Министрий Совета Председателя заместителе, СССР Госплана председате-ля Н. К. Байбакова.

Ученый-ма-ллархьа совгIа эскарий гергарчарча ницкий мероприятеш цхьа-на чакхъьаргда планага хьожа Венгерски Халкъе Республике территоре тIа 12 мере 10 мае кхачалца Варшавски Договор юкъе дахьа хьожаш паччахьалкхенний штабанна бIаьнкин «Щит-79» яка оперативно-тактически ученеш яьй.

Ученена юкъе дахьа лаьцкIаш ма-ллархьа Венгерски Халкъе Республике эскара, Советски Эскара, Чехословацки халкъе эскара хьалхара бIаьнкин, халкъе мишта Румыне Социалистически Республика эскара штабаша а.

Ученена хулгалдаьр Венгерски Халкъе Республике оборона министре эскара шнарала Цинега.

Цхьанна́лолча хlинца ученеча хилар ВСРП ЦК Халкъара секретарь-ца деш Янош Кадар, ВНР Президиума председатель нош. Пал Лошонца, ВНР Министрий Советан председатель нош. Дьердь Лазар.

Шолгl делегацеш а тIехьа ученеча ечча хилар Варшавски Договора юкъе дахьа паччахьалкхенний оборона министраш, Варшавски Договора юкъе дахьа паччахьалкхенний главнокомандующин штабе начальникаш.

ВАРШАВСКИ ДОГОВОРА ЮКЪЕ ДАХЬА ЛОАЦАЧА ПАЧЧАХЬАЛКХЕНИЙ ЭСКАРИЙ ШТАБИЙН БIУНКИЙН УЧЕНИ

Вlашагlткхета гергарчарча нисий мероприятеш цхьа-на чакхъьаргда планага хьожа Венгерски Халкъе Республике территоре тIа 12 мере 10 мае кхачалца Варшавски Договора юкъе дахьа хьожаш паччахьалкхенний оборона министраш, Вlашагlткхета гергарчарча нисий главнокомандующин штабанна бIаьнкин «Щит-79» яка оперативно-тактически ученеш яьй.

Ученена юкъе дахьа лаьцкIаш ма-ллархьа Венгерски Халкъе Республике эскара, Советски Эскара, Чехословацки халкъе эскара хьалхара бIаьнкин, халкъе мишта Румыне Социалистически Республика эскара штабаша а.

Ученена хулгалдаьр Венгерски Халкъе Республике оборона министре эскара шнарала Цинега.

Цхьанна́лолча хlинца ученеча хилар ВСРП ЦК Халкъара секретарь-ца деш Янош Кадар, ВНР Президиума председатель нош. Пал Лошонца, ВНР Министрий Советан председатель нош. Дьердь Лазар.

Шолгl делегацеш а тIехьа ученеча ечча хилар Варшавски Договора юкъе дахьа паччахьалкхенний оборона министраш, Вlашагlткхета гергарчарча нисий главнокомандующин штабе начальникаш.

Безаме вlашагIкхетар

Ший дездеча тайпара тIаьнийар уьх денозкна город Аргуьне йолаш долча Урусан-ца ваккалан. Шалинскн районан къьлерга комсаната дуьлла. Къьлеш-лаьрхlаг-ца енаяр станин Аргун бесача къьлерга комсаната дуьлла. Къьлеш-лаьрхlаг-ца енаяр станин Аргун бесача хьанн

Идеологически болх комплексни хьесане бе

ИНТЕЛЛИГЕНЦИИ НАХА КХЕТАМ БАЛАРИ

Партийни, кхыйолча идеологически организица бен бо-на кетама болх комплексни хьесане бе бекнига. Белгалдар ИКПСС XXV съездо. Къхьегамхошницара кхетама болх шинна бен ларна айлу еррина идеологически вахкоб хьенар. Доккхачу дамгье интеллигенцина доагIа ма. Хьаъа къхьегамхошца монгалсеи хетам балара балха тIа партийни организацинга массаза а тешаме тIоъча хинна могалсамсоца.

Коммунизм къхьара дежаранна буъзилуш ба нарт идеологически болх. Идеологически, партийно-массови болха керттерамех цкI да мехна къхьоъгара шиз дегIаболабен керда къхьегамхошца толамни дагара. коммунизма материально-технически база хьара темани цкъзалла лаьккера къхьегамхошца тIаберзабелга.

Цудухьа партийни дешнарна систем дегIаболаваре, еш йолуч замгеб дикал лаьккара дикагIа кингъкана йолу интеллигенце кадрал хьара кхьоъгара дахкадаш терго ю республика партийни организацина.

XVI областной партконференце белгалдаьккхача тIаьна, политически, экономически дешнара еррина формаша кIеда дешнаш хьа 2005 хьар сар. Парте обкома У клеъум хинкачух тIехьарIа 40 хьар сагIа дIакхочаш лаьсамбыне уклад дешнаш. Цунах ха дешнаш да дика кингъкъ пропагандистене карнал ца тIаьна республике бахьна къхьегамхошца пешара, кингъкъ бос бе шаьш тIехьарIа ца хилар.

Цудухьа берригача къхьегамхошто нохчи-ГIалгIайчеи областной партийни организаци. Интеллигенце бахьна, культурни бахьана лоаркIам а бен делад марксистско-ленинске деношар. Марксистско-ленинске теоре лардаш хоша ца хинча къхьегамхошта юкъе орга-низацеран хетамаш болх тоъхача бе шаьштIехьардеш специалиста. Партийни дешара чулоацам, формаш а, тоъхаш цхьадаш цхьадаш дегIаболабе, къхьегамхошта идейно-политически, къхьегама, нравственни хетам балар. Цу тIехь боърама доахкIа IалаIоце гIерре партийни организацин. Къхьегама Сийлалъюбилейни Октябро 60 шу шерашца, СССР кердан Конституци тIаьнарца, дукха ха йоаццаш СССР Ламкхъарна Советан хинначу хоржамашца дуъзадоцна дикка дегIабера из болх.

«ИКПСС XXV съезди решенеш кхочушъеча устни политически агитацие лоаркIам лаьтIарца болча ИКПСС ЦК (1977 шу.) соцам тIе къхьегама белгалдоаьх ниха политически хетамаш балара тIулакха агитаторай, политинформаторай, докладчинай болх бокъача лоаркIам хилар. Ма-сонцам, ишта КПСС XXV съезда умнаеш кхочушъеча бокъха болх бакъ республика партийно организацина.

Цунца дуъзадеина керда къхинней, цахьдаш болх бен а дуъхьача тайнаш устни промезарда агитацин формаш.

Балхна кхала интернационалаьш, патриотически, атеистически хеташ балара дагахьбара кхочушбоацаран тIоаттIа уйла е еана кхочушъеча мелхха белгалдаьккхад КПСС обкома У пленумо. Иштта национальностически, шовинистически пережитка дешаш, мехкарий удбеш, тIаьа ницкъаш, шаьш ца доагIа. Цомоьшоъстал деш, кхыдола дынца дуъзадеина дола тIехьадеш хIаьмта лелдеш бе да нах хIинк а республике лаьсолуш хилар белгалдаьккхад дуг решенеши. Пленумца указанех кор тIероточа а ени комсомучнически хетам балара болх комплексно бер-нарт-политически мероприятеша кхыдола хьалхара дIаьле къхьегама белгалдаьккхад КПСС обкома У пленумо. Иштта идеологически болхлой, еррина интеллигенцин тIаьарнай партийни организацина. Цу къхьегама тIаьарнай партийни организацина ду къхьегама хетам а, тIаьхьа-чайташ ба интернационалъни атеистически хеташ балара болх.

Масала, районца къхьегамхошта кIеда а, районца къхьегамхошта кIеда а, районца къхьегамхошта кIеда а

НОХЧ-ГІАЛГІАЙ АССР ХАЛКЪА ТІАХЬОЖАМА КОМИТЕТЕ

ТЕХКАЧА ГУЧАДЬНИАД

Нохч - Гіалгіай АССР тіхьлодама жоминето байначу бетта техкар Гудермесски районе 1979 шерн бІастан жканкарна белхашка кийго ирех ук бІаьстенан йолчу минта хьокчашду. Гучадалар пхоьмнаша бІастан хьше дІаьова культурай фу шийлар де мел дезар ца дьалта. ЦьхьалгІчоь школагІчен классагІа дола фу шийладаккар 30 процент мара. ДукхагІолчоь боьхамашка дІадувча хилгІй фуи дикал хьолагІа класс мара чаг. Иэ шинта хилар бахьан долаш гуралла чуздача гІалгІай тауркъам а, Хенташ а хургьа.

КПСС обкома бюрочи Министрий Советен совмин шерн хьехийй культалхой дехкарийла бахбар цІхььолагІа мартхьалхьежьа дуча, хьожжий, Гудермеса зонан фермашкачкъахьа хьатІа а денна бизна ихочачи бе. Из а кхоачашдьадар. «Гудермесский» совхозе дІадо ца тоьхаш дар 3100 центнер дуга. «Терек» — 150 центнер хьажийлаш 44 центнер тІе терней, «Кошкельдинский» — 102 центнер хьажийлаш.

Районерча совхозанаша пхьа лел хеЗ дезаш а, дикъа тах пайда оьдура гІулакх. Хинчахь оттаьлар де лесар белгалдацаш йолу пхьоьмнаша, дукхахь а бокъа пхьоьмнаша хьо шоай планаш зе дакош. Гаттара эсала лел кашна органически уьзнаш ма хилла болх. Иштта, «Белореченский», «Кошкельдинский» совхозашна 2,4— 3 зоар тонн товса сахьа тоьн ма бетта хана цІьа тоьн а тесаздар. Хіьата «Прогресс» ягаче совхозе планарІа йолагІан хинчачок тайсераш 40 процент мара ошар, «Дружба» — 53, «Гудермесский» — 65 процент.

Цкьайочча совхозашна хинчька кийдадар хеЗ дела кинаваш. Масала, «Дружба» яхача совхозе гидротІерзаш тоьдара балташ 19 процент мара кхочашдадар. ДагІан хьсаче хиЗ детташ йолча машинашта технологически гІулакх хара договораш утталадьдар, районерча бекъашка «Госкомсельхозтехникаца».

Гурьхьа а бІаьсти а дІадийнача хьолашта доагІаш дола гІулакх дар. Дукхахька гурьхьа дІадийна а, материалаш йоазра, механизмаш бьакхабар, подкормка яьлІ, дІайийна культура дегІайитарш тоьхьаздаккхий хиЗ дилладар, юртбехкама культурашта лазарш хургдешаш де дезар дацар.

Районерча дукхахька совхозашка пекара сесеклан дІас таннаьхь болабеллаш бан, хІьата дІаьхор а йолу уьзбенеш тун. Бола уьзбенеш тун дІаеш. Соьхна 9 апрель хьатІахкочаш районе секлан дІайийна. Ишколаш ялале уьш шера ну хана дІайийнарш 406 гектар мара ден. Кхыча бесса лаьча, дІадувречески планаГІа. Гудермесски горисполкома юртбехьаш ахан маре кхар техкач хаза.

Готтара ло лел агрогемийчески мероприяташ чакъ-ахара гІулакх «Терек» лаьча совхозе. ЦІекарг сенкхаш дІас еш хиЗ во нийсъаьлар. ХІата ахъача тІа а цІьакхача тоьн органически удобрениш тайсаш. Оьхар тІедарзодаш химический средстветаш пайда эдац, готтара тІетІа болабеллар тухкаш ца культура дІакхоргІола лаьтта кийчаш. Кхы дикагІа лелаш «Комплельсинский» совхоз а уьш гІулакхаш.

Иштта лота йолаш гучахьлар тешаран дІадерза тешаш а.

Во лел «Чеченингушшинобоо объединенеча чубоагІаче» совхозашца иэмсаьта гІулакхаш дера болдаш. Дукхахька боьхамашка шоай хІинчька уоьлыш шиьларш, еІаяш кокаш, кхидолу белташ дацдаш.

Гурьхьа а бІаьсти а дІадийнача хьолашта доагІаш дола гІулакх дар. Дукхахька гурьхьа дІадийна а, материалаш йоазра, механизмаш бьакхабар, подкормка яьлІ, дІайийна культура дегІайитарш тоьхьаздаккхий хиЗ дилладар, юртбехкама культурашта лазарш хургдешаш де дезар дацар.

Районерча дукхахька совхозашка пекара сесеклан дІас таннаьхь болабеллаш бан, хІьата дІаьхор а йолу уьзбенеш тун. Бола уьзбенеш тун дІаеш. Соьхна 9 апрель хьатІахкочаш районе секлан дІайийна. Ишколаш ялале уьш шера ну хана дІайийнарш 406 гектар мара ден. Кхыча бесса лаьча, дІадувречески планаГІа.

Гудермесски горисполкома юртбехьаш ахан маре кхар техкач хаза.

Готтара ло лел агрогемийчески мероприяташ чакъ-ахара гІулакх «Терек» лаьча совхозе. ЦІекарг сенкхаш дІас еш хиЗ во нийсъаьлар. ХІата ахъача тІа а цІьакхача тоьн органически удобрениш тайсаш. Оьхар тІедарзодаш химический средстветаш пайда эдац, готтара болабеллар тухкаш ца культура дІакхоргІола лаьтта кийчаш. Кхы дикагІа лелаш «Комплельсинский» совхоз а уьш гІулакхаш.

Иштта лота йолаш гучахьлар тешаран дІадерза тешаш а.

Во лел «Чеченингушшинобоо объединенеча чубоагІаче» совхозашца иэмсаьта гІулакхаш дера болдаш. Дукхахька боьхамашка шоай хІинчька уоьлыш шиьларш, еІаяш кокаш, кхидолу белташ дацдаш.

Бройлерни хургьа

Дукха хе йолаш а тІеэцаш а тІеэца уклаш ер ХьалдагІийк шоврен деча савгІийк йо-тергеч йиэзи хинна шьабра дер. Цига йиьлар ГІалгІайчоь, мотт-тт ХьалдагІар чоь, машинашта, механизмашта, дре «кхийкно цІахадаш ло-бовссабоьлеш лелаш» титтаца, которт, автомобилий мотораша дочча таташа. Итташ текгараш дІалоцаш а гІишло ХьатІаш лаьтта моотт-тт. Ма дІаьва лема цІогарг а долаш хьуэаш а бульдозераш, автогрейдераш, тон, экскават, шифлаш кхы-ллаш. ГІишлон материалаш тІауэаш лела машинашта, — Уклаш ГІалгІайчоь Кьилбаседа-Кавказа кох тІера сайхазарий фабрика, — Вокх «Птицепром» яхча Нохч-ГІалгІай республикин треста директорна А. Дзейтова, — Регионе эгара йоккхаста йола ужк тоьпара предприятеш. Дукхахька корпусашна яхьерш цера кІел миллион бройлер. Кхыча дешашца йолчу ВокхачарІ кор-тоьн юкъ тІера сайхазарий дуьх.

Дохх тхо гІишло хьалъелл латтача майда тІе гІишло. Цхьан муггарагІа дІаттаГІ гІишлонан чубака нагончи-ман. Царех цхьанне чу столоом. Юкъе йолаш ер бальзамашца ІалашбеллеЗ йола огород.

Гулакхан ІалашвелаЗ ду-яхь да. Амма цар тІекъошка четтагІад нанна бьта, царна эцнарий йолийо кера гІулакх.

ЦІахаттра кІт ер ю хьалъелл ГІалгІа йолча одиенна лаьрхІа, уж я административно-бытовой корпус, гараж, ветеринарни лаборатори, санпропускник.

Духх доахкардола фабрика хьалъера юкъедоаЗ давад доккхий гІишлонгІо кнаш. Генеральни подрядчик я уггаза «Чечингельстрой» треста № 920 йола ПМК хьалъе ма хьалха бен ма цу тайсара болх. Цо хьалъелл кок тІарчд оолхазарий фабрика — «Ломкая», тІедиэцаш а — бартгІа болх бен я из коллектив. Духха да цуьн чота тІа дина гІулакхан. Субсидарийк болх хан бен я уггаза «Сокъпромсельхозкнаж» яхача треста Грозненски специализированни управлени, «Заготэлектросетьстрой» треста № 66 механизированни колонна, «Чечингельстрой» треста механизированни управлени, кхыдола организацеш.

ГІишло хьалъеш латтача майда тІа тІа кхыкхьаЗ хьалар «Чечингельстрой» треста № 920 йолча ПМК участка начальникаца маьІ-ден мохкаеп дукха хьалъаргІа хьатара йийрза кхьа я йолаш волча Дудаев Михьмадца. Цуьг оолыг Кокхта я Республике дуккха гІишлош хьалъева кхьхьаста дийзаш цуьг. Хьата масалаца а цІий лаьцаеп гІулакхгІ дер а йиттаЗ. Шийна тІедилла гІулакх хьанара, бехкгонаш життабеч чакхдаккх до маьІ-кхаЗ. Иштта кулгаш хьадеч цо ше керте латтача колгентингара а. ДоккхаЗ а деш дуьц цо производстве хьалха латтарех, хьинарг кхъьсарех. Дукхха дика дарап дуьц Мударов Лечий, Тураев Вазий. Юкъоне Бочкий комплексен бригадех, Бетельмирзаев Муслима монтажникий аьнех, цІьнгарех. Хоа бу лар бой. Вокх кулгалхочо, уж сихбенна бокъ-кача хина царна бІаратьке-мача хоа теГ.

С. ЛОРСАНУХАЕВ.

Владимир Ильича бахарг гІулакхаман, революционер, ворхІоттор, сар хиннача чуг тІех дика оамалаш массаза я хьокъаза хургьа дерригача дунен тІаэрга миллионнаш болабо революционни къо-самхоша. «Цуьг цІенна1а дог долаш воза сар тхоьш цхьоьнгахь а дийсенна1аш. Сага масех сагІув йоьзанш вар ма, тхоьх хІорша дега ДІоогІа кордедаэлар пуннаш, — яхаш жадар 1918 шера промсобоь-заш жердахараш пара кокъера мельнеченкаш лелаш-забарш ну хина Владимир Ильича.

Цу хана Терсим областе ю ВІашІтІокьаяхка кхы мел промышленноста жимагІа-ла лагІа хилнад. Классенни хьал дарашех жьча духьа-ленанта ХьатІакетам чиннаш тІа бахьна, оозо, мехкадъ-та промышленноста болхно-ша. Эй промышленноста болхначу лаьхьа лаьхьа пол-ковш ВІерголагІен ишттА массе хьайтара бандаех дерригача керттерча дешех лаьца училинен лийнеч В. И. Ленинан, загарчи хьал-ьхий социально-экономически культурно-бытовой хьалаш тернадалеча тІедил-да. Цу чуьнга Ленинан ха-ттаГІ хинна Къилбаседа Кавказе С. М. Киров а. 1921 шу болабеллаш юкъе профсоюзанаша хьехьаре дискусеп Троицке партена качъелдаха хина. С. М. Киров дог тІехьа бІаьрг ер столоом. Юкъе я бахьлой бахьанаца ІалашбеллеЗ йола огород.

Гулакхан ІалашвелаЗ ду-яхь да. Амма цар тІекъошка четтагІад нанна бьта, царна эцнарий йолийо кера гІулакх.

ЦІахаттра кІт ер ю хьалъелл ГІалгІа йолча одиенна лаьрхІа, уж я административно-бытовой корпус, гараж, ветеринарни лаборатори, санпропускник.

Духх доахкардола фабрика хьалъера юкъедоаЗ давад доккхий гІишлонгІо кнаш. Генеральни подрядчик я уггаза «Чечингельстрой» треста № 920 йола ПМК хьалъе ма хьалха бен ма цу тайсара болх. Цо хьалъелл кок тІарчд оолхазарий фабрика — «Ломкая», тІедиэцаш а — бартгІа болх бен я из коллектив. Духха да цуьн чота тІа дина гІулакхан. Субсидарийк болх хан бен я уггаза «Сокъпромсельхозкнаж» яхача треста Грозненски специализированни управлени, «Заготэлектросетьстрой» треста № 66 механизированни колонна, «Чечингельстрой» треста механизированни управлени, кхыдола организацеш.

ГІишло хьалъеш латтача майда тІа тІа кхыкхьаЗ хьалар «Чечингельстрой» треста № 920 йолча ПМК участка начальникаца маьІ-ден мохкаеп дукха хьалъаргІа хьатара йийрза кхьа я йолаш волча Дудаев Михьмадца. Цуьг оолыг Кокхта я Республике дуккха гІишлош хьалъева кхьхьаста дийзаш цуьг. Хьата масалаца а цІий лаьцаеп гІулакхгІ дер а йиттаЗ. Шийна тІедилла гІулакх хьанара, бехкгонаш життабеч чакхдаккх до маьІ-кхаЗ. Иштта кулгаш хьадеч цо ше керте латтача колгентингара а. ДоккхаЗ а деш дуьц цо производстве хьалха латтарех, хьинарг кхъьсарех. Дукхха дика дарап дуьц Мударов Лечий, Тураев Вазий. Юкъоне Бочкий комплексен бригадех, Бетельмирзаев Муслима монтажникий аьнех, цІьнгарех. Хоа бу лар бой. Вокх кулгалхочо, уж сихбенна бокъ-кача хина царна бІаратьке-мача хоа теГ.

С. ЛОРСАНУХАЕВ.

ДЕМОКРАТИЧЕСКИ ПРОФСОЮЗАШ БАХЬАН ДОЛАШ

ности политически кампани белгалбаьккхача документаш дерзийна а, дІа.

«Весь мировой» Ленинан «Государство и революция» произведенеча Октябрь революцин подготовкаца, победа-ваша мовзийнад лаьрхІа

Дешархой выставка

Дукха ха йоацаш Грозненски химико-технологически техникумера хьайбелларан юкъарра дешаран заводеран дешархой творчествен выставка. Из хетарь я В. И. Ленина 110 шу дизара. Цудухь ужазве дукха экспонаташ и сийлахь-воспитательна бахьна вахара а балха а хетарь.

Цоаш хьаьж тайп-тайпара лабораторан стендаш, аппараташ, моделаш мастерана йитай выставке учета механизаци ара, химино-технологически, механьаттан политехнически техникумий дешархоша. Терман тIасоаш я медицинскин училищан кооперативни техникумера экспонаташ. Из ала мегарера Грозненски Гудермесски медучилищий дешархой творчески выставка. Из хетарь я В. И. Ленина 110 шу дизара. Цудухь ужазве дукха экспонаташ и сийлахь-воспитательна бахьна вахара а балха а хетарь.

М. АЛЕКСАНДРОВА.

СУРТА ТIА: кооперативни техникумера дешархоша хийцаль универмага макети универсальни комбинера модели.

Е. МЕГРАБОВА сурт.

КЪОНАЧА ЮРИСТА ШКОЛА

Шаьларча № 3 йолчу юнъерра школе вайнаIтIалай «Къонача юриста школа». Кегийхоьпца комплексна кIентера болх бечу «ЧоаргIа новкъостал ду ду шкIо.ю. 8—10-чен классашца Дена СагIаратта бетта пхьаьл СССР Конституцен, советски гражданий бонъэнаш дерзи лаьца квалифицированни лечкъеш ган ухтеш.

1972 шера болх бе йолаеначул ду школе заниеш ешна ба прокуратура, суда, милицие районера болхлой Сайдуханнаш чулоцамаш болаш я цар лечкъеш, ю беседаш.

Дукха ха йоацаш хиначча занятие Шалински РОВД шаьлькха заместитель Р. Ибрагимова лаьцара, бохьу йоацаш гIера лелларан бехкокхаме оттавараш лаьца. «Авторамсиюр дочIеъаь» Виктора бола уголовни бехкокхам» ялача темаех дийнар РОВД шаьлькха нач. Муса-ева.

«Къонача юриста школа» дешара алара тIа лецаеш, беседаш хинна IоI. Кхуьи болгIачара дожийр суд яра гIулакх, практически занятеш ю, хаттарех жопех сайреши хул. Дешархой хиначаб суздни процессана, наьна транспортни хьалхарчу хаттарехь хатта-рехь ца хилийтара лоатабе-нашца дагьа лоацаш, опорни зуьнта бахьна хьожаш.

Дешара шу чанхдалалехь школе хургьа хаттарийн жопийн сайре. Цинача хьалха IомIарер нердашкаргIа. Экзаменаш практикин йолча хана дайзачун итог ергьи.

«Къонача юриста школа» беркрех болх бIаннгIелбокхачча тIэнаре даньа лаьцна правовк звенеп хьалха университета, советa председателя А. Г. Шметкова, № 8 йолча школа хьегарчоч, «Къонача юриста школа» куталхочо В. Атуева.

В. ЭДИЛОВ.

цу дийнахь оьсаьстча хоза хьежар кхиIх. Магiалбекерча № 18 йолчу школа ахтоне заца норм чуязаеш цуй хIинарашца IIастар Iубера хьалхарча вIаIнаIIхетара балха городера школай дешархой.

Хозо, дика кIентыIь, я зал. Хьаьтеча дових «Вина, Куба!» яха пIанийгIан, хьаьвзотаIь латт СССР-а я Кубай я метгала моарпал хоьтташ кхаьмал дер интернационални дотгIаIаа науьа пресиденти 9-ча классе дешархочо Аушев Мухьмадца. Моарпала яог луш кхаьмал дер куба-на Родиналъо Монтегалуе. Цо дийнар Куберча берий вазарах лаьца.

КИД-а доакъошкхоа дала ча хаттарашта дизза йоацаш луш кхаьмалаш дер Куберча хьешана — Рейнальдо Монтекмудо, Роберто Кампас, Хорхе Кулдера. Хиаьр уж ба Грозмерча «Красный молот» заводе стаханове бинича. Хьашкех а цар стахановех я лаьца кхаьмал дер уш болабелли Магiалбекие нечча, дахача шера Гавазе хиначча Дерригача дукех гIарча кагирхой дешара доакъошкочо. Нохч-гIалгIай паччалхьалхен университета студента Зязиков Мурада. Цу мегарча вIаIнаIIхетара кхаьмалаш дер комсомола горкома хьалхарча секретара Бузурганов Рашида. № 18 йолча школ директора Ягдаев Мухарбика. Хьашпанта а фусамбазита а чIоагIа гоазе хуьлаш чанхдалар из сингерадоа вIаIнаIIхетар. Из бIаьстан хоза ю дац ца луш дукха дагьалатгарца царех массанна а.

СУРТА ТIА. Кубера хьашпий Магiалбенера дешархой болча.

К. ЧЕРНИЖЕВА. сурт а текст а.

Редактор Т. А. ТЕБОЕВ.

ТЕЛЕВИДЕНИ

22 МАЙ

I ПРОГРАММА

5.00 — «Ах».
5.00 — Буфранца гимнастика.
9.05 — Мультфильмий программа.
10.35 — Дiаьвел РСФСР эксперименн артиста Эрделе (афба).
9.35 — «Клавесьлбери кайл». Мюстельвиц — кержалархо.
14.30 — Керлалорхо.
14.50 — Телевизионни документальни фильмий программа. Советски къаьнка хетаьнча шиблларо.
15.55 — «Ах я ца лецна а дечIе». Къонача техникумера йоза ре-дакча.
16.00 — «Вазта тIа чIар ц» фильм-концерт. (Саратов).
17.00 — Тле БАМ къаьсте дац». (Интервьюаш).
17.35 — «ЦIун Ленин Республикан» ера документальни фильм.
18.15 — Категорий «зарчеста».
18.55 — «Ах» — Iуьстуьйлаш гIа».
19.00 — Iашиен лазар.
19.30 — Халкъ инструменташ дохийрий лаьцер.
20.00 — «Сайлаь-бохьанна Ленинска тIом» ера кинофильм. «Михьалаьлла зIар» ера хьалхарча фильм.
21.00 — «Ах».
21.35 — «Урока хьалхарча мегаш бера шух. Хьалхара нердаца».
22.20 — «Тахна дукех тIех ма» информационни выпуск.
23.35 — СССР Пачхьалкхехан хьалхарчоь Дохьалла театрь балета артисташ эшарт.

II ПРОГРАММА

6.00 — Передний программа.
9.10 — «Шайнан школа».
9.35, 9.55 — Телеграфе. 6-гIа класс. Энергия а болх а.
11.45 — Н. Луговска поэзе.
3-чу КУРСА СТУДЕНТАШТА-ЗАОЧНИКАШТА.
12.10 — Лаьцнера математика. Нерзина тIехьаре.
13.25 — Материалий дутьелле. Технологийна кюрта а мехтера инструменташ а.
14.00; 17.30 — Нуьлкха дена болгIаранта. Математика.
15.10 — Чкран — лорх. АьхагIаннна лаьца дала. Бала бала-новолкхой профилактикой методика.
15.40 — Хьамсара Iзалан. Волокнаннна дешна тIехьаре.
16.05 — ТIехьарехьочу — дерриг урок я. Йоьлаеча передача.
18.00 — Передний программа.
19.05 — «Нохч-ГIалгIайчу гIалашца». Национальни программа (гергай а гIалгIай а метгала).
19.35 — «Шолга хан-лорхо» (зоочий метгала).
19.50 — «Дукха хьалхаеча кочаш ре обозрение» (гIалгIай метгала).
20.05 — Телефильмаш бесна кIе-нарш. 20 — «Бурта тохка керттера терман тIаьбаьлгIаш. Бурта детта-ран фермерийн тIехьарехьочу ре-дакцера (гIалгIай метгала).
20.30 — Документальни фильм.
20.45 — «Лелаеча хьайбелла ношкъа ра-ниг» хIитта сахьта хьалха 25 шу хилара (гергай метгала).
21.00 — «Бойца хьалхара чIабаь шух, берзан!»
22.15 — «Михаил Исаковскийн Галиц-ка».
23.15 — Тахьна хиларан.
23.30 — Документальни фильмий программа.
23.45 — «Тешай хьо. тешаеш ю» ера телевизионни художественни фильм.

23 МАЙ

I ПРОГРАММА

8.05 — «Ах».
8.10 — Буфранца гимнастика.
8.40 — «Шолга хан-лорхо» (зоочий метгала).
10.05 — Хронишкон. Нохч-гIалгIай Iоза симфони.
10.25 — «Сайлаь-бохьанна Дай-мехкан тIом» ера кинофильм. «Михьолаьлла зIар» ера вторай хьалхарча фильм.
11.30 — Концерташ.
12.50 — «Собеседник» Галимуна Мажбудовна гIалаца. Кинопрограмма.
15.15 — «Урокий мотте».
15.30 — «Къонача техникумера — шина-бой урок. Шолгалла экспедиция.
17.30 — «Летописец гIомаран дош».
18.00 — «Шолга хан-лорхо» (зоочий метгала).
18.30 — «Урока хьалхара чIаьнна-ра». Информационни программа (гергай а зоочий метгала).
19.00 — «ТАНН» — Сайдуханнарчу хьалхарчу техникумашца ораторийн передача. Нохч-гIалгIай сочинени конкурсера уьнгерчаша пре-дседатель Н. К. Виноградова.
19.30 — Концерташ.
20.00 — Бакъдерзаеш а сонца а хьежар. «Пушкинан а тахьнан ах».
20.40 — «Партийни дешнаш, къа-хьегна а нрактикехь а жизнехь». КПСС Старопромысловски районера секретаря Исаевгенан интервьюаш.
21.00 — «Бойца хьалхарчу дийнах чоаг, берзан!».
29.15 — «Музыкальни сюжет».
20.45 — Дукеи ловлочина. ГДР-ера передача.
21.00 — «Хьежарех дола кIанн». Документальни фильм.
21.40 — «Этгара бIайсаца бола бегта». Художественни фильм. Хьалхара серн.

РАДИО

22 МАЙ

9.00 — «Юртара iуйре» (зоочий метгала).
9.30 — «Грозненски рабочий», «Комсомольское племя» газетий обзор.
7.35 — «Сердало» газета обзор.
7.50 — Аханан (зоочий метгала).
8.10 — Передачай программеран хоттарех болх хилийт (зоочий метгала).
8.25 — Хенанан.
8.30 — Аханан.
8.40 — «Могтигера» йоазонаш (зоочий метгала).
14.45 — ЦIахьалхенача хенан мо-крство. Йоьлаеча передача.
15.10 — Хьамсара Iзалан. Халкъ-ний хенан тема. Халкъ-ний хенан бекастар.
15.45 — Лирика а тьхьарачеран.
16.15 — Пушкинан творч. Хьалха-ра передача.
17.00 — Передний программа.
17.35 — «Нуьк да Iанде».
18.00 — «Нохч-ГIалгIайчу гIалаш». Информационни программа (зоочий а зоочий а метгала).
18.40 — «ТАНН» — Сайдуханнарчу хьалхарчу техникумашца ораторийн передача. Нохч-гIалгIай сочинени конкурсера уьнгерчаша председатель Н. К. Виноградова.
19.00 — Концерташ.
19.30 — Бакъдерзаеш а сонца а хьежар. «Пушкинан а тахьнан ах».
19.40 — «Партийни дешнаш, къа-хьегна а нрактикехь а жизнехь». КПСС Старопромысловски районера секретаря Исаевгенан интервьюаш.
20.00 — «Бойца хьалхарчу дийнах чоаг, берзан!».
20.15 — «Музыкальни сюжет».
20.45 — Дукеи ловлочина. ГДР-ера передача.
21.00 — «Хьежарех дола кIанн». Документальни фильм.
21.40 — «Этгара бIайсаца бола бегта». Художественни фильм. Хьалхара серн.

ГIИНIЮНХОЙ БАЛХА ГОЗЗАЛ ЮМАЕ

ЛОВЧАР ТЕРКАМГА!

№ 11 йолча Грозненски юкъерча городской профессионально-технически училище ДIАХОТ

уьш профессеш нердача дешара шера дешархой дена Iаьчуьдаш хилор:

1. **Малйр** (гIишлоп ечь болх бе);
2. **Штукатур-облицовщик-плиточник;**
3. **Комплекс-болатех ышнабетонан монтаж-ника а монтажник;**
4. **Слесарь-сантехник, газосварщик;**
5. **Юртарика гIишлоп хьалхо мастер.**

Дешара дIаьа 15 шу дацца я кхы. Специалиста е болх, я — 10 классан чакхъяьккхаран бола китай нахи механи-рийн.

Дешна бигIара хиначь:

8 классе чакхъяьккхаранта — 3 шу;

10 классе чакхъяьккхаранта — 1 шу.

Училище нердача дешарна комплекс болх бе я дешара-производственни оборудованера дика IаIадIаьв а я. Дешархой мах бохаш мехкарера, обмундированера, общежитера IалашIу, хIаьта 10 классе чакхъяьккхаран стипендина а. Дена бигIача хIаьта дешархочуна производственни дешарх IомадIча хана баьчу балхах 50 процент боарам болаш ачча тел.

Училище дешна магIош яьккха ха къаьхьегама стаж-ца Дадаларх1. Юкъерча профтехучилище чакх я йолчу экзаменаш дIасигрархьа я юкъера образова-ний профессии аларех дола диплом дIалу.

ТIекдина диплом а эшаш чакхъяьккхаш дешархой болх бан хIинара стаж йоьхьаш нуьс дешна дIе я оп льготаш а лу царкIе.

Училище дешна вогIаче хьалхара лезна ер документаш:

1. **Директора цIерагIа заявлени;**
2. **Дешна хилара документ;**
3. **Вахача мотт1ера справка;**
4. **Нах ца тIайбча тешаш а паспорт;**
5. **Фотокарточкаш** (размер 4 х 6 йолаш);
6. **Медицинскин справка.**

Документаш дIачуйлу 8 сахьат дальча дена 17 сахьат дIалалар.

Училище адрес: город Грозный, Старопромысловски район. Наталья цIерагIа заряд поселок, Шефски улица, 23, цига ва йIаш а Центральни районера йоагIача № 4, 6, 8, 26а, 11а йолча автобусаша Тишьлоп яхача уж сонача яккачаша, а № 11 йолча автобусаца 7-гIа лини яларча яккачаша.

Нохч-ГIалгIай АССР культура министерства, БЛКСМ комсомоло, КПСС Урус-Мартановски районан райкомолонан ашугIй республикански цIей ду. ЦIеп программе: конкурсаш — дикагIа лаьа доакъошкорий, халкъонан зарий, халкъана инструменташ (нахьата пандар, дагчан дендар, зурна) лекхарий яхьаш, сатира, юмор, пунтташ, художественни дош, и. ах. д1.

ЦIей доачIа хана спортивни яхьаш хургьа, хьалхабоазлаграх говраш кехкархьа. Республика Йоазонхошца, поэтанца, артистанца вIаIнаIIхетараш хургьа. Кинозалаш, концертни программаш а яхьаш а товарищ долхьаьгIа вIаIнаIIхьдоакхаргда.

Цей хургьа Урус-Мартан яхача ирта 9 июнь 1979 шера 28 маь IуйрIейча 10 сахьат дIалча.

Ашугий цIей долчо хьо хьаьа дагьа лаца бохам болаш мел барш.

ДА ВОАЦА ГIИРСАШ

Цхьан хана башка дика гIулакх дацдар «Алханчуртский» совхоз балинса тIа латтар уш, хIаьта хIинк дар да ноаровазтIеса ван.

Хьалха депутатий Магiалбика городской Совета исполкомо лелача бакъахка ю цар да, хIаьта хьалха вахьа села дола дацдац уж гIирсаш литарех бехке вар бехкокхаме эзача а бакъа-ваа ма.

Цхьан хана-м «Алханчуртский» совхоз балинса тIа латтар уш, хIаьта хIинк дар да ноаровазтIеса ван.

Хьалха депутатий Магiалбика городской Совета исполкомо лелача бакъахка ю цар да, хIаьта хьалха вахьа села дола дацдац уж гIирсаш литарех бехке вар бехкокхаме эзача а бакъа-ваа ма.

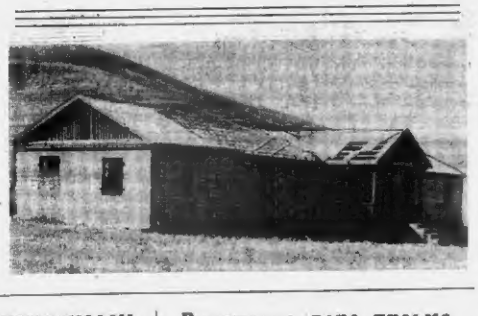

ДУККХАЧАРНА ВАС Ю ГIИУЛАКХАШ

Столовей трестэ № 40 йолча столови «Красный молот» заводе бохьнай гIулакх дош йоьхьа бохьна общественни «Сачан предприят» я. Вашы болча нохкха кхечча чуьнукха цIенош дийнаьл. Дукхагlа IуьрIейнан дегIкъийнан хIама дов уш нах.

Болх чакхбаьнначул тIехьарга цIабаьха сиза нуьлкхой, шуйуьлъ царех сайрейча хIама дан уьзаш болгIаеш бацаш хьежаш нуьл. Цьабаьхьа, уьзаш дукхагIа хуларш цIабаьх бацаш сетота бохьеш ба. Очарш дуьсаш хийца дохкаш йий долча бу-фета хьалхача. Цьабаьхьа, йий я мапна тьсела чоаначарех бекх баьхка гIертар дош йоьхьа дуьйцар. Цьабаьчар тIехьара тIамаш йий, тьхьелаеча кьхьаьгIа дар а мапе. Къарлаш хьаьгIа-ри чуязвеш итташ шуьнаш тьхьелаеча сторан бохьдоча. «ХIа.. йIадаьлар ю хIа?..» йоьхьа ец... йIадаьлар — ломадаш хоз чуяца шех.

Из сурт ГIаргадейча кетаргда ъьаьна, массера а вIаш ъьаьза, кхаьдеш хIама дац ъьаьна.

Хьаьта баьхьонца уьйе йичча: цIийча тIаьдилла гIулакх хьожаш-дечча нехьаьгIа йодий сто-лови? Хьалхарер досс дог ду — йоаьш. Нагlаьв сесна цу тIе-йолча хана латтIа гIулакх дай-дар — кьаьгIаш къаркан дов-чаш дар. Завздеи столовене-юкъерча нехьа тIа я из тема. Цудухь, кхетадеш да, нехь-рач доаккхий тIех мотт из йоаьшта. Цьабаьхьа, столове-ра буфетнице-раьза я цу гIулдо-ценера культура хетаеш я хIинк сиг. Молаш къаркъ, кIур, Iо-кIуссаш гIаьлен кокнаш буре-ша йIаьа мотт — ю дечх сиг-ремашта уьзаш гури хозера. — Ер-ж кIанк а дац тьхьо, — аьлар сога цигара гIулдеггаш довзаеш баргаша. — Аьдеи тьхьа-ийдача дийнахьа уьз ну доаккхаш хуьлу хьаьна бIаргадейча сокрда тьхьа из-м. Из карз хIоттаеча ба хIинк цу ну йIочу аьлча а.

Х. БЕРСАНУКАЕВ, ГIазагIотопеторез» н-о бIаьта объединенне шарнст-новщ-сунут.

Дешна ца вьча а...

Х-Ш. ИСРАИЛОВА сурт.

Склада заведующие новъьстота:

— Умит-Гери, ший гор-м кхерад хьо? Кхера вешан. Аз складера лоччалъ хIама да хьаьта масседена а зов-

Редакцера дена письмо

Дiаьдахача IаI дечх болх беш яи тха гIаргара радио. Нетта цIъаьн нюъзеп ю тоже яхаш Долаковора почте яхар ю. Са гIаргIа метгел, ергийача «Почтова» удлигIа мел бо-дачча нахьа гIаргIа а яц радио. Хlаьа-хlаьа тоаергьа нIаьнаш совгIа хувщаенача хIама дан таххIинаца. Е нада хувщаер-дургда хоза а дан. Уьш бархI дегтта радиога лодувгIа йIаш йоагIаш ба бархI цIаргIа балх пех.

Радиос болх ца бешнеъьа а хIара квартале эъь ца хет-таш Дiаьдаш да тIехгара «ЗоргIа» ахча. Из дIалургдар вьа-ча радио дIахlоадайта йоаьх. «Точна» хIлча ю болх бой я ца бой а ахча дIатеча дешар да тха гIулакх.

Тхоай радио жаца болх бе йолалургьа хар лоара тхона. Цу гIулакха «Сердало» ре-дакцера новъьстат э дех оала.

С. ГАРДАЛОЕВ. «Малгобекнефть» совхоз шофер.

ФЕХИЛА

Чанхйоалаш латт «Лорле, водитель!» яхь Бурмистонан оперица. Из чанхйоалача ха-дуьхьа дуьхьара бола водителаш нахьса лелаеча, об-щественни транспорта сецача чIогIа гIулдо гIелбур-ца-ца хIоттаеш, уьйлаш. Гlаьа-лой лелаеча мотт1ашка чIогIа лорадуьш кхиаб. Хlаьта гIаьлой школа а эулаш ца эт-лийта шоашта могтар дац хиннеб.

Баьгъда, хlаьта я из лоарх-lама бола гIулакх терача а ца лецаеш зуламна дерзан а шийсенна. Нийтта. Бетер-ер-торча Б. Д. Денисеи Ново-гришенски поселе автобус сецача мотт1ера «Жигули» яха шийй машина гIелбаьнна вешш. лора ца а ец шийга ас автобусаца хьежаш юстара а я баьнна лаьттача С. Мурдяе-на тIагехай. Лоларьна сага гIо ца а деи пигара ведда водали чашпна сих а ю цIгара йиъь чалонетар гIаьа-ваьлаьнча хана машина кIал-тIа кIеггсай ю.

Нохьча лелача хана кхе-рамлеи тIехкараш дIадекхо хIла веза водитель а пассажираш э — из правилех хи-лзина дергдоаладш да. Из ехоччаш ца деи, цунах дош ца хетаеш водителаш хIапз э дуьсо ба. Аьдлеи яро ха-лькех. сахьта 20 — 30 ки-лометр мара сиха машина па воре а из хIамах дIанхийтача нах чIоагIа лозабе тарауш хиндр.

Уж ирамлаш дерттIа ихочаш ца ю баьхьа дошш зу-хаваш дуьхьа куъ. Нийтта, Петропавловски шоссе гIолла ний кIанкдаца водник но-кIъара а вахно нахьа йисте ягIача гIаьа машина тIегIотаркех чIогIа лолаеш 8. А. Дедаев. Кхеранлеи тIехкараш дIадекхо из хиннаэларе ца хIна тарлора из зулам.

Дiаьдахача «Зарча» (16 — 17 маь) республикин нахьсаьл-ца 66 аларе хьа, 5 сан ве-ваш. 22 сан — лелаеьа.

В. ГОРИН. НГIАССР МВД ГАИ инструктор.

ТХА АДРЕС: 364907, г. Грозный, Маяковске ул. 92. Телефонаш: редактора — 9-24-08; редактора заместителя — 9-24-03; бехкокхама секретара — 9-24-00; отделаш: партийни хIаьара — 9-24-04; промышленности транспорта — 9-24-01; юрта бохама — 9-24-06; культура — 9-24-05; письмой — 9-24-07; корректорера — 2-89-88.

НАШ АДРЕС: 364907, г. Грозный, ул. Маяковского, 92, Телефоны: редактора — 9-24-08; заместителя редактора — 9-24-03; ответственного секретаря — 9-24-00; отделов: партийной жизни — 9-24-04; промышленности и транспорта — 9-24-01; сельского хозяйства — 9-24-06; культуры — 9-24-05; писем — 9-24-07 корректорской — 2-89-88.

«Грозненский рабочий» издательстви типографи. Маяковске, 92. Типографера издательства «Грозненский рабочий», ул. Маяковского, 92. Заказ № 3107.

СФ05166.

Газет арадувш шинарен, цIеран, шоаттен деношка

Касста тираж хургьа

Уьш шера 25 шы городе Орджоникидзе хургьа юкъерчоа аралхийча РСФСР кучча-гIиллий лотерен оргIамара тираж.

Цу тираже лоазадергда ахчанн хIамайн 4 милли-он 644 эзарн кхаьмашш, цу дакъе «Москвич-408» «Жигулин» яла 66 автомобиль, тайп-тайпара мар-кех бола 344 мотоцикл, 43 пианино, 172 телевизор, ужкамнессеи магнитофонаш, тайп-тайпара марка-ех бола 645 радиоприемник, 1370 холодильник, малача нахьен кхаллашех 774 сахьат.

Кхыдола кразе билетан айкарашца кхочкарга гитарани, нетара цIарранаш, барзкъаьнаш тога машинаш, кинокамераш, кьлессеан, фотоаппара-таш, электробритваш, кхыбола мажо хIамаш а их-чан кхаьмашш а, цу дакъе 500, 250, 200, 100 со-ма бокарне дарца а долаш.

Дерригга доаГIаргдолча кхаьмашш боарам 7 миллионн 740 эзарн сом ба, е дерригга аралйнчча билетий кхаьх 60 процент.

Лотерейни билеташ ган йиш я молодатча сберега-тельни кассера, тIехьарга, бухгалтера предприятинера, «Союзпечать» киоскашкара, об-щественни хIаьара предприятинера, кинотеатрий, театрий воказлий кассанара.

Зуа кхолларга аралхийча лотерен билеташ! СССР госструдсверкассан нохч-гIалгIай республикански управ-ленин.